

[Acceso]

El perfil de acceso recomendado es el que corresponde prioritariamente a los alumnos que posean el título de Bachiller o equivalente y hayan superado las pruebas de Acceso a la Universidad o el título de Técnico Superior correspondiente a las enseñanzas de Formación Profesional (Ciclos Formativos de Grado Superior), aunque también podrán ser admitidos en la Universidad estudiantes procedentes de otras vías establecidas. El perfil más recomendado para acceder a este título es desde la modalidad de Humanidades y Ciencias Sociales, habiendo cursado las materias de Economía, Economía de la Empresa y Matemáticas Aplicadas a las Ciencias Sociales I y II.

[Competencias adquiridas]

La impartición del Grado en Administración y Dirección de Empresas pretende proporcionar al estudiante un conjunto de competencias (generales, específicas y transversales), habilidades y destrezas que le permitan desenvolverse de forma adecuada en el ámbito profesional de las empresas y demás instituciones.

[Salidas profesionales]

- Director de Recursos Humanos.
- Inspector de Finanzas del Estado.
- Técnico Superior de la Administración General del Estado.
- Auditor de Cuentas.
- Técnico en las Cámaras de Comercio e Industria.
- Asesor Financiero y Fiscal.
- Técnico en la Administración de Justicia.
- Director Financiero.
- Analista de Proyectos Inversión y de Riesgos.
- Técnico del Registro Mercantil.
- Inspector y Gestor en las Administraciones Públicas.
- Profesor de Instituto de Educación Secundaria y de Universidad....
- Auditor del Tribunal de Cuentas.
- Director de Recursos Humanos.

[contacta con nosotros]

www.uva.es/economicas
economicas@uva.es

Facultad de Ciencias Económicas y Empresariales
Avda. del Valle de Esgueva, 6.
47011 Valladolid
Tel. +34 983 423292
Fax +34 983 423299



[Facultad de Ciencias Económicas y
Empresariales]

grado en Administración y Dirección de Empresas



[Campus de Valladolid]

UVa

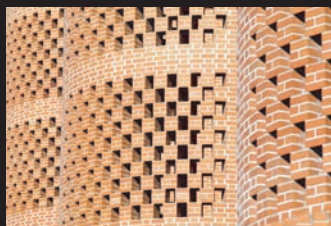

Universidad de Valladolid

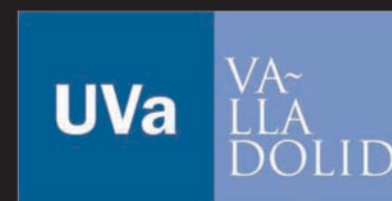

Universidad de Valladolid

[Breve introducción]

El título de Graduado en Administración y Dirección de Empresas pretende proporcionar al alumnado los conocimientos teóricos y prácticos así como las habilidades necesarias que le permitan desempeñar diferentes tipos de funciones y trabajos en el ámbito profesional de la empresa y demás instituciones del mercado laboral.

[Objetivos formativos]

Los estudios de Grado en Administración y Dirección de Empresas pretenden formar profesionales capaces de desempeñar labores de dirección, gestión, asesoramiento, control y evaluación en todo tipo de empresas y organizaciones tanto privadas como públicas, lucrativas o no lucrativas, que pueden llevarse a cabo tanto en el ámbito global de la organización como en cualquiera de sus áreas funcionales: producción, recursos humanos, financiación e inversión, comercialización e investigación de mercados, contabilidad y fiscalidad. Asimismo, deben ser capaces de manejar los conceptos, las teorías, las técnicas e instrumentos gerenciales al uso; de pensar y actuar según principios de carácter universal que se basan en el valor de la persona; y de adquirir una formación en dirección y gestión que les permita afrontar dilemas de carácter ético y actuar con criterios de responsabilidad social.

[Plan de estudios]

Se estructura en cuatro cursos de 60 créditos cada uno. Casi todas las asignaturas son de 6 créditos ECTS.

El primer año es de Formación Básica, reservándose las asignaturas Obligatorias al segundo y tercer curso. La Optatividad va en el último curso, junto con las Prácticas Externas y el Trabajo Fin de Grado. Las tablas siguientes recogen la estructura por curso y cuatrimestre de las asignaturas.

[Carácter asignaturas]

[FB] formación básica

[OB] obligatoria

[OP] optativa

	[primer curso]	[segundo curso]	
	[primer cuatrimestre]	[segundo cuatrimestre]	
	[ects]	[ects]	
MATEMÁTICAS I [FB]	6	MATEMÁTICAS II [FB]	6
INTRODUCCIÓN AL DERECHO [FB]	6	INTRODUCCIÓN A LA ECONOMÍA DE LA EMPRESA [FB]	6
SOCIOLOGÍA [FB]	6	ESTADÍSTICA I [FB]	6
HISTORIA ECONÓMICA MUNDIAL [FB]	6	FUNDAMENTOS DE CONTABILIDAD [FB]	6
INTRODUCCION A LA ECONOMÍA [FB]	6	ECONOMÍA MUNDIAL [FB]	6
TOTAL	30	TOTAL	30

	[segundo curso]	[tercer curso]	
	[primer cuatrimestre]	[segundo cuatrimestre]	
	[ects]	[ects]	
MICROECONOMÍA I [OB]	6	MICROECONOMÍA II [OB]	6
ESTADÍSTICA II [OB]	6	ECONOMÍA ESPAÑOLA [OB]	6
FUNDAMENTOS DE MARKETING [OB]	6	FUNDAMENTOS DE ECONOMÍA FINANCIERA [OB]	6
CONTABILIDAD FINANCIERA I [OB]	4,5	CONTABILIDAD FINANCIERA II [OB]	4,5
RÉGIMEN FISCAL DE LA EMPRESA I [OB]	4,5	RÉGIMEN FISCAL DE LA EMPRESA II [OB]	4,5
DERECHO MERCANTIL I [OB]	3	DERECHO MERCANTIL II [OB]	3
TOTAL	30	TOTAL	30

	[primer curso]	[segundo curso]	
	[primer cuatrimestre]	[segundo cuatrimestre]	
	[ects]	[ects]	
MACROECONOMÍA [OB]	6	POLÍTICA ECONÓMICA [OB]	6
ANÁLISIS DE ESTADOS CONTABLES [OB]	6	CONTABILIDAD DE GESTIÓN [OB]	6
DIRECCIÓN DE RECURSOS HUMANOS [OB]	6	DIRECCIÓN DE OPERACIONES [OB]	6
DIRECCIÓN COMERCIAL I [OB]	4,5	DIRECCIÓN COMERCIAL II [OB]	4,5
DIRECCIÓN FINANCIERA I [OB]	4,5	DIRECCIÓN FINANCIERA II [OB]	4,5
ECONOMETRÍA I [OB]	3	ECONOMETRÍA II [OB]	3
TOTAL	30	TOTAL	30

	[cuarto curso*]	[quinto curso]	
	[primer cuatrimestre]	[segundo cuatrimestre]	
	[ects]	[ects]	
DIRECCIÓN ESTRATÉGICA [OB]	6	ASIGNATURAS OPTATIVAS O PRÁCTICAS EXTERNAS VOLUNTARIAS [OP]	6
ASIGNATURAS OPTATIVAS [OP]	18	ASIGNATURAS OPTATIVAS O ACTIVIDADES UNIVERSITARIAS [OP]	6
ASIGNATURAS OPTATIVAS O PRÁCTICAS EXTERNAS VOLUNTARIAS [OP]	6	PRÁCTICAS EXTERNAS OBLIGATORIAS [OB]	6
TOTAL	30	ASIGNATURA OPTATIVA [OP]	6
		TRABAJO FIN DE GRADO [OB]	6
		TOTAL	30

[*] Los alumnos que no realicen Prácticas Externas voluntarias por una carga equivalente de hasta 12 créditos ECTS, deberán cursar las asignaturas optativas adicionales que corresponda. A estos mismos alumnos, por conocimiento de idiomas de interés formativo para este Grado y conforme a la normativa que se establezca, podrá reconocérseles hasta un máximo de 6 ECTS. Los alumnos que no realicen Actividades Universitarias reconocidas por una carga equivalente de hasta 6 créditos ECTS, cursarán asignaturas optativas en la misma medida.

Las asignaturas optativas que se ofrecen en el Plan de Estudios del Grado en Administración y Dirección de Empresas ascienden a un total de treinta y cuatro. Veintiocho de ellas se agrupan en cuatro posibles itinerarios con siete asignaturas de 6 créditos ECTS cada una y confieren al alumnado un perfil formativo determinado, debidamente reconocido si se cursan, como mínimo, cinco asignaturas de las correspondientes a un itinerario concreto:

- Itinerario I: Negocios Internacionales.

- Itinerario II: Creación, Desarrollo e Innovación Empresarial.

- Itinerario III: Gestión Contable, Financiera y Fiscal.

- Itinerario IV: Empresa, Entorno Económico y Marco Jurídico.

